

4. Onderwijs

4.1 Openbaar basisonderwijs

Doelstellingen

Waarborgen van de continuïteit van het openbaar basisonderwijs

Maatregelen

Wettelijk toezicht houden op het openbaar basisonderwijs gericht op de continuïteit van het onderwijs door het beoordelen van statutenwijziging en het benoemen van de leden van de Raad van Toezicht

Draagt bij aan:



4.2 Onderwijshuisvesting

Doelstellingen

Passende huisvesting voor scholen basis en voortgezet onderwijs

Maatregelen

Adviseren over de spreiding van vestigingen voor het basisonderwijs over de wijken

Draagt bij aan:



Nieuw Integraal Huisvestingsplan Onderwijs (IHP) 2023-2032 opstellen

Draagt bij aan:



Actualiseren van de Verordening Voorzieningen Huisvesting Onderwijs uit 2015

Draagt bij aan:



Uitbereiding IKC (Integraal Kind Centrum) Oranje Nassauschool

Draagt bij aan:



Afronding IHP 2013-2022 door renovatie IKC De Wielen

Draagt bij aan:



Doelstellingen

Realiseren van een nieuw huisvestingsconcept voor het voortgezet onderwijs

Maatregelen

Uitvoering geven aan de gemeentelijke visie en routekaart Huisvesting VO

Draagt bij aan:



4.3 Onderwijsbeleid en leerlingzaken

Doelstellingen

Iedereen moet zijn of haar talenten kunnen ontwikkelen

Maatregelen

Realiseren van een voldoende en toegankelijk voorschools aanbod voor kinderen van ouders die geen recht hebben op kinderopvangtoeslag en kinderen met een (risico op) (taal)achterstand

Draagt bij aan:



Streven om een kindvriendelijke gemeente te zijn door het realiseren van structurele participatie van kinderen en jongeren in het gemeentelijk beleid en het verbeteren van de communicatie met kinderen en jongeren

Draagt bij aan:



Uitvoeren van de wettelijke taken op het gebied van leerlingenvervoer, leerplicht en voortijdig schoolverlaten, en toezicht op de kwaliteit van de kinderopvang

Ten aanzien van het absoluut verzuim en het vroegtijdig schoolverlaten streven wij naar waarden (in absolute aantallen) onder het landelijk gemiddelde. In 2018 was het landelijk gemiddelde absoluut verzuim 1,8 per 1.000 leerlingen (Papendrecht 1,6). Het relatief verzuim was 23 per 1.000 leerlingen (Papendrecht 13).

Draagt bij aan:



Uitvoeren van regionale aanpak laaggeletterdheid om inwoners die moeite hebben met basisvaardigheden te ondersteunen door middel van les- en leeractiviteiten

Basisvaardigheden: taal, rekenen, digitale vaardigheden.

Draagt bij aan:



Versterken van de verbinding tussen onderwijs en jeugdhulp via het uitvoeren van de regionale samenwerkingsagenda passend verbinden

Draagt bij aan:



Realiseren van een voldoende en toegankelijk voorschools aanbod voor kinderen van ouders die geen recht hebben op kinderopvangtoeslag en kinderen met een (taal)achterstand

Draagt bij aan:



Uitvoering geven aan het Nationaal Programma Onderwijs

De gemeente zal samen met partners uit het brede onderwijsveld (scholen, kinderopvang, maatschappelijke organisaties) werken aan het bestrijden van achterstanden die zijn ontstaan als gevolg van de coronacrisis.

Draagt bij aan:



Doelstellingen

Versterken van de aansluiting onderwijs en arbeidsmarkt (met de focus op technologie)

Maatregelen

Meedenken en meepraten over de maatschappelijke stages die worden georganiseerd vanuit het onderwijs

Draagt bij aan:



Aanpak (jeugd)werkloosheid vanuit het regionaal programma Arbeidsmarkt Drechtsteden, onder meer door de inzet van matchmakers

Via de Sociale Dienst Drechtsteden en centrumgemeente Dordrecht met het onderwijs en Bureau Leerplicht en Voortijdig Schoolverlaten.

Draagt bij aan:



Statistieken onderwijs

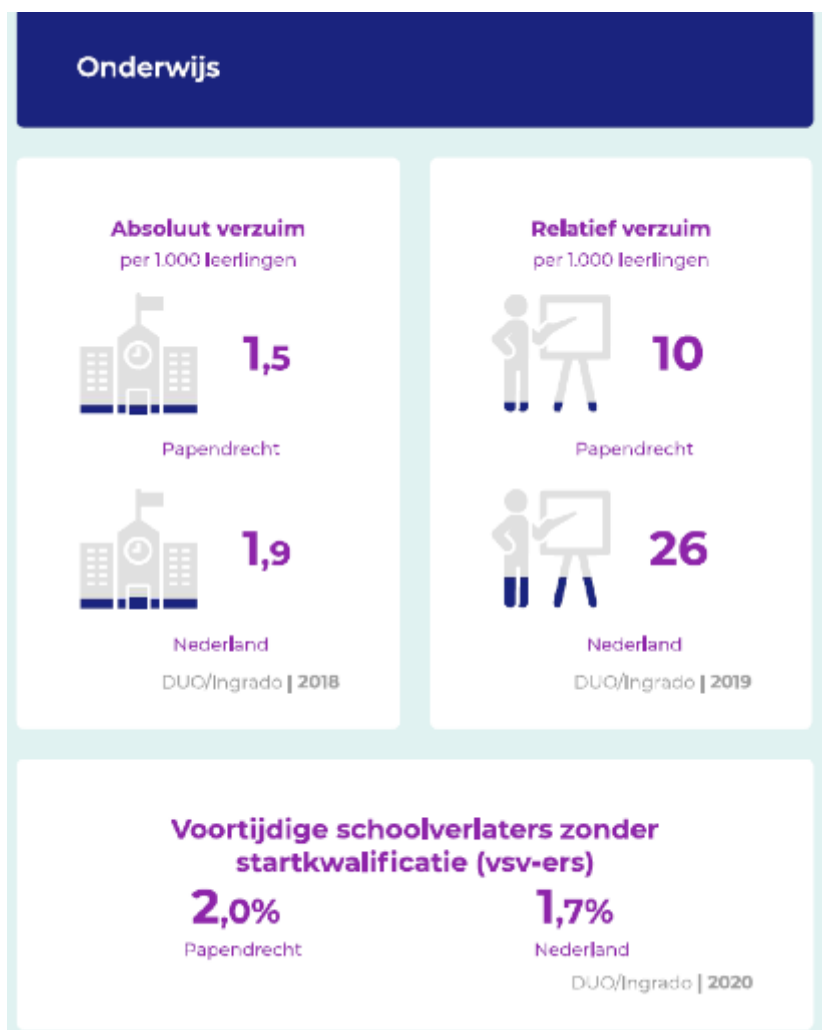

Wat mag het kosten?

Bedragen x €1.000

| Exploitatie | Realisatie 2020 | Begroting 2021 | Begroting 2022 | Begroting 2023 | Begroting 2024 | Begroting 2025 |
|---|-----------------|----------------|----------------|----------------|----------------|----------------|
| Lasten | | | | | | |
| Openbaar basisonderwijs | -188 | -191 | -183 | -183 | -183 | -183 |
| Onderwijshuisvesting | -1.087 | -1.135 | -1.103 | -1.078 | -1.091 | -1.240 |
| Onderwijsbeleid en leerlingenzaken | -1.114 | -1.593 | -1.680 | -895 | -895 | -795 |
| Totaal Lasten | -2.389 | -2.919 | -2.967 | -2.156 | -2.169 | -2.217 |
| Baten | | | | | | |
| Onderwijshuisvesting | 23 | 18 | 18 | 18 | 18 | 18 |
| Onderwijsbeleid en leerlingenzaken | 298 | 673 | 738 | 38 | 38 | 38 |
| Totaal Baten | 321 | 691 | 756 | 56 | 56 | 56 |
| Resultaat | -2.068 | -2.228 | -2.211 | -2.100 | -2.113 | -2.161 |